Collegati al portale MY JOB

www.entibilaterali.va.it

Per informazioni contattaci:

Enti Bilaterali della Provincia di Varese
Via Valle Venosta 4 - 21100 Varese

tel. 0332.342207
fax 0332.335518
info@entibilaterali.va.it
www.entibilaterali.va.it

MY JOB
Il PORTALE per chi cerca e offre Lavoro nel Terziario e nel Turismo

ENTE BILATERALE TERZIARIO Provincia di Varese

ENTE BILATERALE TURISMO Provincia di Varese

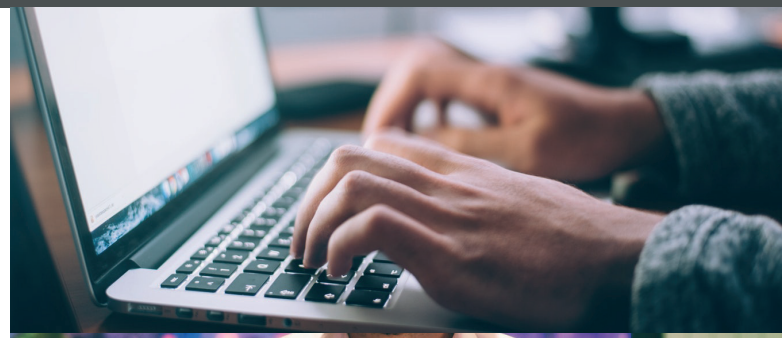

Gli Enti Bilaterali della Provincia di Varese del Terziario e del Turismo offrono il servizio gratuito di "Incontro Domanda - Offerta di Lavoro" alle persone alla ricerca di un' occupazione e alle aziende che ricercano personale.

Il portale **MY JOB** è molto semplice e intuitivo.

Aziende e candidati hanno due accessi differenti, entrambi per accedere si devono registrare.

Una volta completata la registrazione, si può iniziare ad usare il portale.

MY JOB per chi offre lavoro...

I SERVIZI PER GLI IMPRENDITORI CHE OFFRONO LAVORO

Le **aziende** alla ricerca di personale da assumere con mansioni di lavoro dipendente possono accedere **gratuitamente** e inserire la propria richiesta nel portale.

www.entibilaterali.va.it

L' **azienda** deve inserire:

- i propri dati;
- i dati del personale ricercato;
- i requisiti richiesti;
- gli elementi del rapporto di lavoro.

COME FUNZIONA MY JOB PER CHI OFFRE LAVORO:

Il portale elabora automaticamente la richiesta e l'azienda riceve i curricula/profili dei candidati lavoratori attivi nella banca dati, se disponibili.

L'azienda contatta i candidati lavoratori in base al curriculum/profilo ricercato e prende accordi diretti per effettuare il colloquio conoscitivo.

MY JOB per chi cerca lavoro...

I SERVIZI PER CHI CERCA LAVORO

Le persone che cercano lavoro possono inserire nel portale la propria candidatura.

www.entibilaterali.va.it

Il **lavoratore** deve inserire:

- i propri dati anagrafici;
- il profilo;
- l' area di impiego;
- i contratti ricercati.

COME FUNZIONA MY JOB PER CHI CERCA LAVORO:

Il portale elabora automaticamente la richiesta lavoro e la disponibilità viene segnalata per 30 giorni alle aziende che ricercano personale. Sono le stesse aziende a contattare i candidati lavoratori in base al curriculum/profilo ricercato e a prendere accordi diretti con loro.

Dopo 30 giorni, chi è ancora alla ricerca di occupazione può rinnovare la disponibilità esclusivamente contattando gli Enti Bilaterali.